

Le 17.09.2024



Présentation de l'option en français

Psychologie clinique et de la santé (CHP)



Aperçu général

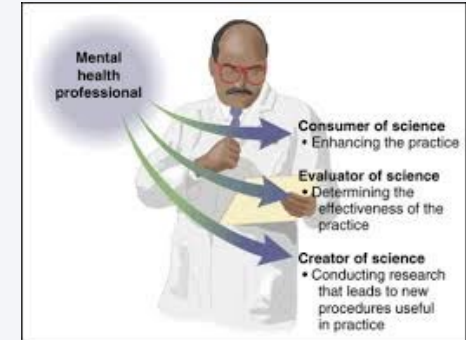

Barlow, D. H., Durand, V. M., & Gottschalk, M. (2016). Psychopathologie: une approche intégrative. Louvain-La-Neuve: De Boeck, p. 8

- Concept du **scientifique-praticien**.
- La connaissance scientifique devient **appliquée** et **pratique**.
 - Les praticiens agissent comme des **scientifiques** en se référant à la connaissance scientifique.
 - Ils sont ouverts aux **expériences** et ils utilisent des **hypothèses** qui sont testées.
 - La pratique est fondée sur les **connaissances scientifiques**.



OPTION PSYCHOLOGIE CLINIQUE ET DE LA SANTE (CHP)

Aperçu général

- Le programme permet l'acquisition de compétences clés dans les domaines de la **psychologie clinique** et de la **santé**.
- Le programme permet l'acquisition de compétences scientifiques pour la **recherche**.
- L'acquisition de compétences pratiques d'**intervention** et de conduites d'**entretien** comprend :
 - Les interventions centrées sur la personne
 - Les approches psychocorporelles
 - L'initiation aux techniques cognitives et comportementales
 - L'ouverture vers d'autres approches psychothérapeutiques comme l'approche systémique



Plan d'étude

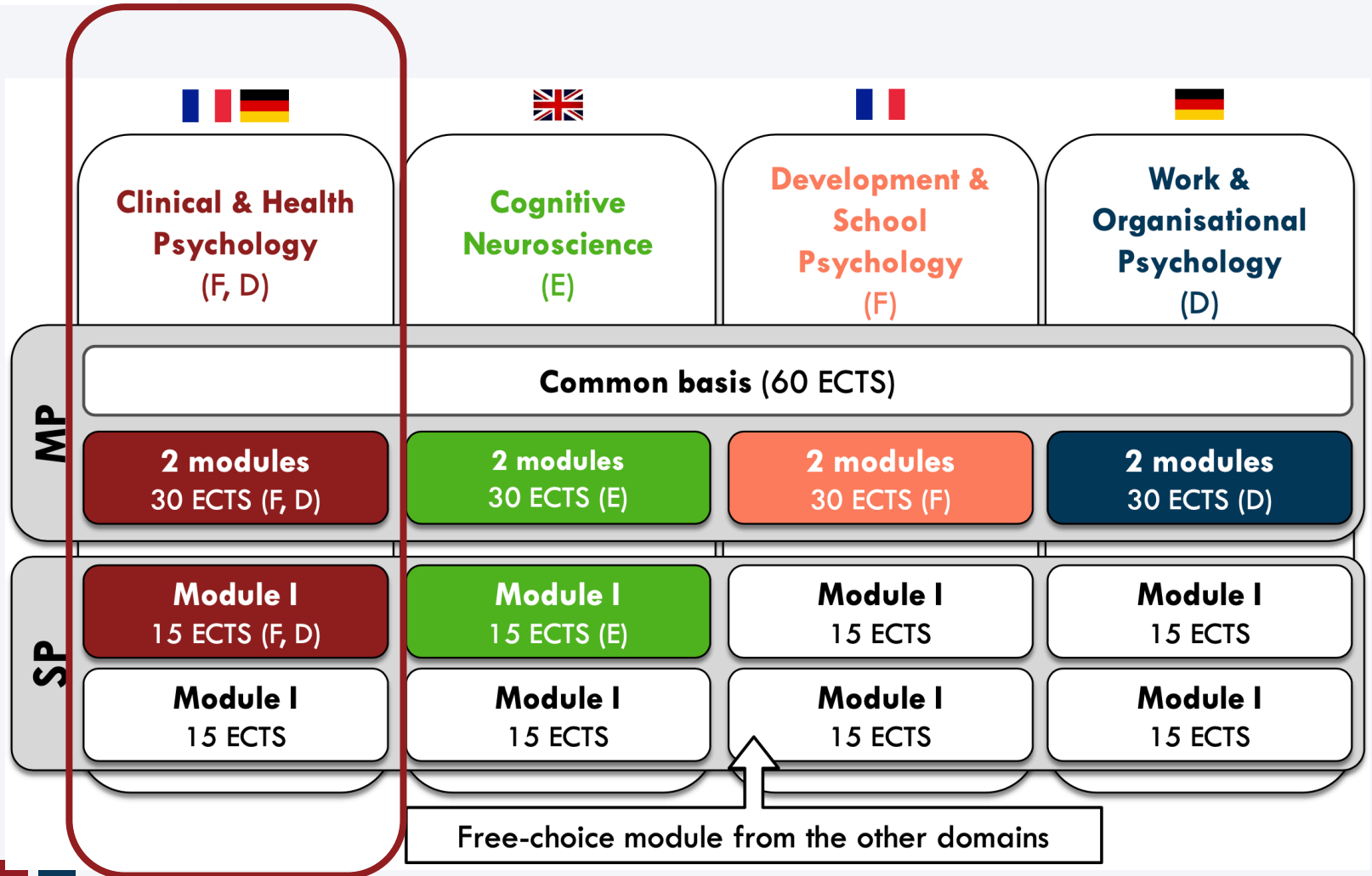

Plan d'étude



Structure générale du programme

	ECTS
Programme d'études approfondies	90
Module de base	15
Module I spécifique à l'option	15
Module II spécifique à l'option	15
Expérience pratique	15
Examen de master	30
Programme de spécialisation	30
Module de spécialisation 1	15
Module de spécialisation 2	15



Plan d'étude



Les différentes options

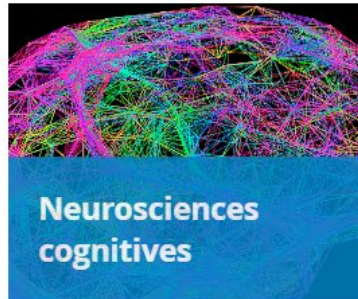
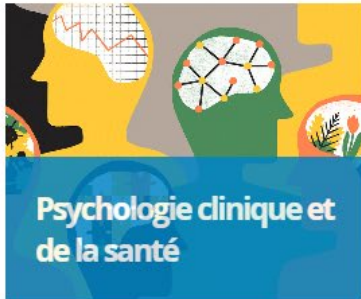

Délai: le vendredi de la 1^{ère} semaine du semestre d'automne

Options sur candidature

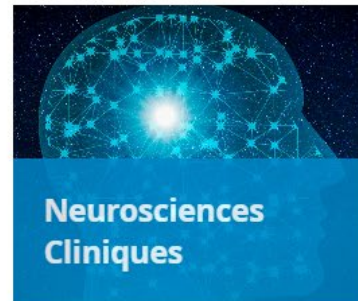
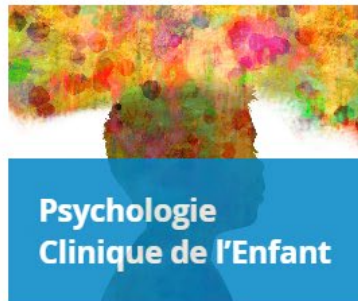

Master | Département de psychologie |
Université de Fribourg (unifr.ch)



Plan d'étude



Programme d'études approfondies

Module de base	15 ECTS	▼
Méthodes et interventions en psychologie clinique et psychologie de la santé	15 ECTS	▼
Psychopathologie	15 ECTS	▼
Expérience Pratique	15 ECTS	▼
Examen de master	30 ECTS	▼

Programme de spécialisation

Compétences diagnostiques et thèmes choisis de la psychologie clinique et de la psychologie de la santé	15 ECTS	▼
1 module à choix	15 ECTS	
Sujets en neurosciences cognitives		▼
Méthodes en neurosciences cognitives		▼
Psychologie du développement		▼
« Occupational Health Psychology » et « Human Factors »		▼



Plan d'étude



- Tous les cours **ne sont pas donnés chaque année, certains peuvent avoir un nombre d'inscriptions limités.**
- Il est possible de suivre un plan d'étude seulement en
 - 1) allemand et anglais **ou**
 - 2) français et anglais **ou**
 - 3) dans les trois langues



Structure des modules



- **Il n'est pas possible** de faire valoir le cours d'un module dans un autre module.
- Vous pouvez réaliser plus de 15 ECTS par module.
- Ceux-ci apparaissent sur vos attestations de diplôme **hors plan d'étude**.



Les modules principaux



Module de base / Basismodul

L25.00358 Module de base / Basismodul Module commun pour toutes les options Gemeinsame Module für jede Option	Sokhn Nayla	UE- L25.01477	Advanced statistical methods (SA-2024)	3	15	
	Wagner Pascal	UE- L25.01815	Psychology of critical thinking (SA-2024)	3		
	Wilhelm Peter	UE- L25.00751	Evaluation of Psychotherapeutic Interventions (SA-2024)	3		
	Rolli Salathe Cornelia	UE- L25.01228	Back to work?! Insights into occupational rehabilitation psychology (SA-2024)	3		
	Richter Marianne	UE- L25.01817	Emotions in social interactions (SA-2024)	3		
	Gygax Pascal Mark	UE- L25.01670	Advanced research methods (SP-2025)	3		
	Rolli Salathe Cornelia	UE- L25.00598	Prevention and health promotion (SP-2025)	3		
	Die folgenden Unterrichtseinheiten werden nach Option ausgewählt / Les unités suivantes sont à choisir selon option					
	Martin Sölch Chantal	UE- L25.01401	Colloque de recherche Psychologie Clinique et de la Santé (AA2024-25)	3		
	Munsch Simone Wilhelm Peter	UE- L25.01403	Forschungskolloquium / Research Colloquium Clinical Psychology and Psychotherapy (AA2024-25)	3		
Rolli Salathe Cornelia Schöbi Dominik	UE- L25.01404	Research Colloquium for Master theses in the Domain of Clinical Family Psychology and Health Psychology (AA2024-25)	3			



Les modules principaux



Méthodes et interventions / Methoden und Interventionen

L25.00360 Méthodes et interventions en psychologie clinique et psychologie de la santé Methoden und Interventionen in der klinischen- und Gesundheitspsychologie	Wilhelm Peter	UE-L25.00601	Methods- and statistics workshop (AA2024-25)
	Biedert Esther	UE-L25.00876	"Advanced skills I + II" Klinisch-psychologische Interventionsverfahren (SA-2024)
	Schlup Barbara	UE-L25.01355	Therapeutische Methoden bei der Zwangsstörung und Posttraumatischen Belastungsstörung (SA-2024)
	Biedert Esther	UE-L25.00820	"Advanced skills I + II": Klinisch-psychologische Interventionsverfahren (SP-2025)
	Wilhelm Peter	UE-L25.00236	Methoden der klinisch-psychologischen Forschung: Grundlage und klinische Anwendung (Research Methods and Clinical Methods) (SP-2025)
	Heim Eva Maria	UE-L25.00891	Cultural adaptation of psychological interventions for the treatment of mental disorders (SP-2025)
	Page Dominique	UE-L25.00682	Techniques avancées en TCC: Méthodes d'analyse et d'intervention comportementales des troubles psychiques I (AA2024-25)
	Rossier Laurent	UE-L25.00309	Advanced skills en intervention et prévention : approches humanistes expérientielles (AA2024-25)
	Ledermann Katharina	UE-L25.00729	Statistiques appliquées (Research Methods and Clinical Methods) (2ème année) (SA-2024)
	Spagnuolo Dahlila	UE-L25.00677	Méthodes psycho-corporelles et mindfulness: Applications et indications en psychologie clinique et en psychologie de la santé (SA-2024)
de Vargas Oddo Laurence	UE-L25.01261	Interventions cliniques II : Interventions d'urgence (SP-2025)	



Les modules principaux



Psychopathologie

L25.00362 Psychopathologie	Forrer Felicitas	UE- L25.00723	Klinische Kinder- und Jugendlichenpsychologie II (SA-2024)	3	15
	Mihov Yoan	UE- L25.01035	Angststörungen (SA-2024)	3	
	Rauen Anna Christina	UE- L25.00585	Essstörungen und Adipositas (Klassifikation und Behandlung) (SA-2024)	3	
	Munsch Simone	UE- L25.00481	Klinische Kinder- und Jugendlichenpsychologie I (Psychopathologie und Klassifikation) (SP-2025)	3	
	Tiemann Aline Florence	UE- L25.01034	Virtual Reality (VR): Applications in the Clinical Context, Designing Experiments, and Technical Implications (SP-2025)	3	
	Page Dominique	UE- L25.00686	Psychopathologie des troubles liés au stress, des troubles obsessionnels - compulsifs et des troubles du sommeil (SA-2024)	3	
	Fitamen Christophe	UE- L25.01357	Les troubles neurodéveloppementaux : des troubles dys à l'autisme. Théorie et Évaluation (SA-2024)	3	
	Fahim Marie Cherine	UE- L25.00947	Psychopathologie des troubles liés à la schizophrénie (SP-2025)	3	
	Recabarren Romina Evelyn	UE- L25.00591	Psychopathologie de l'enfant et de l'adolescent : Diagnostic, classification et traitement (SP-2025)	3	
Page Dominique	UE- L25.00612	Psychopathologie des troubles alimentaires, des troubles sexuels et des troubles de la personnalité (SP-2025)	3		



Les modules principaux



Expérience pratique / Praktische Erfahrung					
L25.00359 Expérience pratique Praktische Erfahrung	Gemmiti Marco	UE- L25.00241	Clinical and Health Psychology : Praktikum / Praktische Erfahrung – Stage / Expérience pratique (AA2024-25)	15	15
Examen de Master / Masterexamen					
L25.00312 Examen de Master Masterexamen					30



L'examen de Master



L'examen de master est composé

1. d'un **travail écrit**

2. ainsi que de sa **soutenance**.

Le projet de recherche est élaboré et mené par les étudiant·e·s dans le cadre de l'option choisie. Bien que guidé·e·s par une **supervision experte** pendant tout le processus, les étudiant·e·s sont **responsables** de la préparation du projet, du recrutement des participant·e·s, de la réalisation de l'étude, de la préparation et de l'analyse des données statistiques.

Les étudiant·e·s **rédigent ensuite un mémoire**, en principe sous la forme d'un long article de recherche.

Ce travail peut être rédigé en anglais, allemand ou français.



L'examen de Master



Conditions de validation du module

- Acceptation du **travail écrit** de master
- Réussite de la **soutenance** du travail de master

Conditions pour commencer le travail de master

- Les étudiant·e·s ayant été admis·e·s au programme de master avec un complément d'études, doivent avoir **validé entièrement** leur programme d'études complémentaires.



Seminaire de recherche



La présence au séminaire de méthodes de recherche est **obligatoire**.
Il s'agit d'un **accompagnement** à la rédaction de votre travail de mémoire, à votre recherche de master et **une préparation à la soutenance**.

Les contenus discutés et présentés font partie intégrante de la supervision de votre travail.

Les informations portent sur comment écrire le travail, faire et présenter vos analyses, réfléchir sur la méthode, quels sont les enjeux de la soutenance, les questions à préparer pour l'examen final et comment y répondre.



Les modules de spécialisation



Programme de spécialisation / Spezialisierungsprogramm (30ECTS)

L25.00361 Compétences diagnostiques et thèmes choisis de la psychologie clinique et de la psychologie de la santé Diagnostische Fähigkeiten und ausgewählte Vertiefungsthemen der klinischen Psychologie und Gesundheitspsychologie	Schmutz Sven	UE- L25.00579	Einführung in die Psychopharmakologie für Psycholog:innen (AA2024-25)	3	15
	Cina Annette	UE- L26.00008	Anhörung des Kindes in familienrechtlichen Verfahren: psychologische und juristische Aspekte (SA-2024)	3	
	Cina Annette	UE- L26.00011	Die Eltern und Kind Beziehung (SP-2025)	3	
	Cina Annette	UE- L26.00006	Familie im interdisziplinären Fokus I (SP-2025)	3	
	Forrer Felicitas	UE- L25.00748	Strukturierte, standardisierte Diagnostik psychischer Störungen: Erwachsenen- und Kinder-DIPS (Diagnostics) (SP-2025)	3	
	Holzer Laurent	UE- L25.01263	Psychopharmacologie de l'enfant et de l'adolescent (SA-2024)	3	
	Schenk Jeremiah	UE- L25.00453	Réseau Fribourgeois de Santé Mentale - Forum de présentation avec invité-e-s (SA-2024)	3	
	Jaquier Erard Véronique	UE- L25.01840	Victimologie, psychologie et droit : regard interdisciplinaire sur les expériences de violence (SA-2024)	3	
	Recabarren Romina Evelyn	UE- L25.01037	Forum Modèles et pratiques en psychologie de la santé (SA-2024)	3	
	Fernández Boente Mónica	UE- L25.01841	Psychologie positive, résilience et self-care (SA-2024)	3	
	Gygax Pascal Mark	UE- L25.00693	Health Communication across the Lifespan (SP-2025)	3	
	Dentz Amélie Jeannette Andrée	UE- L25.00743	Approches plurielles en diagnostic (Diagnostics) (SP-2025)	3	
	Gothuey Isabelle	UE- L25.00705	Psychopharmacologie de l'adulte (SP-2025)	3	



Les modules de spécialisation



Programme de spécialisation / Spezialisierungsprogramm (30ECTS)

	Uentz Amélie Jeannette Andree	UE-L25.00/43	Approches plurielles en diagnostic (Diagnostics) (SP-2025)	3	
	Gothuey Isabelle	UE-L25.00705	Psychopharmacologie de l'adulte (SP-2025)	3	
	Cordi Maren Kurth Salome	UE-L25.01478	Sleep and cognition (CogNeuro) (SA-2024)	3	
	Fahim Marie Chérine Pascalis Olivier	UE-L25.01486	Development, Learning, and Memory: Neuroscience perspectives (SA-2024)	3	
	Macho Siegfried	UE-L25.00714	Judgment and Decision Biases I (SA-2024)	3	
	Mihov Yoan	UE-L25.01485	Neurochemistry (SP-2025)	3	
	Macho Siegfried	UE-L25.00718	Judgment and Decision Biases II (SP-2025)	3	15
			Nächstes Jahr angeboten / Proposé l'année prochaine	0	
	Caldara Roberto	L25.01655	Visual and social neuroscience (SA-2025)	0	
	Züst Marc	L25.01658	Affective and decision making neuroscience (SA-2025)	0	
	Fahim Fahmy Chérine	L25.01661	Clinical neuroscience (SP-2026)	0	
	Sokhn Nayla	UE-L25.01483	Statistics with R (Statistics) (SA-2024)	3	
	Sokhn Nayla	UE-L25.00644	Introduction to Matlab I (SA-2024)	3	
	Macho Siegfried	UE-L25.00906	Modern Psychometrics (SA-2024)	3	
	Bergmann Barbara	UE-L25.01039	Forensic Psychology (SA-2024)	3	
	Beck Jonas Combataldi Selina Ladina	UE-L25.01455	Perspectives on sleep (SA-2024)	3	
	Sokhn Nayla	UE-L25.00777	Multilevel Analysis with R (SP-2025)	3	15
	Vetter Petra	UE-L25.01398	Multisensory Perception and Plasticity (SP-2025)	3	
	Kurth Salome Markovic Andjela	UE-L25.01597	Brain and behavior: methods for measuring sleep (SP-2025)	3	
	Diekelmann Susanne	UE-L25.00715	Neuroethics (SP-2025)	3	
			Nächstes Jahr angeboten / Proposé l'année prochaine	0	
	Pascalis Olivier	L25.00545	Research methods in infants (SA-2025)	0	
	Bergmann Barbara	L25.00673	Introduction to non-invasive brain stimulation (SA-2025)	0	
	Filamen Christophe	UE-L25.00922	Développement normal et pathologique des fonctions exécutives (SA-2024)	3	
	Filamen Christophe	UE-L25.01262	Développement social et affectif, et ses troubles (SP-2025)	3	
	Abadie Marlène	UE-L25.00789	La Mémoire : Théories et Applications (SP-2025)	3	
	Mignon Mathilde	UE-L25.01747	Programmes d'entraînement aux habiletés parentales (SP-2025)	3	15
	Majerus Steve Poncelet Martine	UE-L25.01471	Introduction générale dans les aspects neuropsychologiques des troubles neurodéveloppementaux (SP-2025)	3	
	Urban Sébastien	UE-L25.00980	Développement des capacités d'auto-régulation: Une approche clinique et neurocognitive (SP-2025)	3	
	Belletier Clément	UE-L25.01818	Nouveaux agents sociaux artificiels: intelligences artificielles et robots sociaux (SP-2025)	3	
	Klumb Petra Liselotte	UE-L25.00780	The work and family interface (SA-2024)	3	
	Behrendt Anne Philine	UE-L25.01476	Change management in Organisation (SA-2024)	3	
	Rollé Salathé Comelia	UE-L25.01479	Safety at work (SA-2024)	3	
	Baumgartner Jürgen Sauer Jürgen	UE-L25.00872	Usability and User Experience and Accessibility (SA-2024)	3	
	Rollé Salathé Comelia	UE-L25.01828	Performance Management & employee health (SP-2025)	3	15
	Camps Jeroen	UE-L25.00597	Towards understanding and managing justice in organizations and society: Insights from the management and psychological literature (SP-2025)	3	
	Baumgartner Jürgen Sauer Jürgen	UE-L25.01820	Survey Design (SP-2025)	3	
	Weitkunat Roif	UE-L25.00883	Epidemiology for Psychologists II: Current Issues in Research on Mental and Behavioral Disorders (SP-2025)	3	



Cours externes à l'UNIFR



Marche à suivre:

- (1) Choisir parmi l'offre des autres Universités en Suisse.
- (2) S'assurer que le cours est ouvert pour des étudiant-e-s externes.
- (3) Soumettre à la/au conseiller-ère aux études (UNIFR) une demande en indiquant le cours (avec son descriptif) et dans quel module il serait idéalement reconnu.
Avant le début du cours.
- (4) Compléter les conditions demandées par l'autre Université (inscription, validation, etc.).

Maximum: 12 ECTS (et max 6 ECTS par module)



Conseil aux études



**Pour des conseils spécifiques selon la spécialité
(demande d'équivalence, étude de dossier, cours externes)**

- Neurosciences cognitive /clinique : Anne-Raphaelle Richoz
- Psychologie du développement et psychologie clinique de l'enfant : Christophe Fitamen
- Psychologie du travail et des organisations / psychologie de la santé: Caroline Gahrman





Durée du Master

- Au minimum **4 semestres**
- Possibilité de prendre plus de temps (*maximum 12 semestres selon le nouveau règlement d'études de Master de la Faculté des Lettres et des Sciences humaines*)



Stage



- les informations sont sur le site

[Stages | Département de psychologie | Université de Fribourg \(unifr.ch\)](#)

La durée est de 320 heures minimum.

Il doit être en lien avec le domaine du programme de Master.

Il doit être supervisé par un psychologue.

- Responsable:

Marco Gemmiti (marco.gemmiti@unifr.ch)



Informations utiles et importantes



Inscription aux cours et examens | Faculté des lettres et des sciences humaines |
Université de Fribourg (unifr.ch)

- Inscription du 09.09.2024 au 04.10.2024.
- Annulation de l'inscription aux unités d'enseignement du 09.09.2024 au 08.11.2024.





Les Mesures de compensation des désavantages

« Les mesures de compensation des désavantages ont pour but de compenser les inégalités engendrées par le handicap et de garantir l'égalité des chances dans le domaine des études. Elles consistent en des aménagements formels des conditions d'études et d'examen et ne portent pas sur les objectifs de formation et exigences fixés dans les plans d'études) »

<https://www.unifr.ch/campus/fr/support/apprentissage-et-reussite/etudes-et-handicap.html>



Mention Bilingue



36 ECTS français et 36 ECTS allemand



Cours reconnus équivalent en français et en allemand



French	German
Statistiques appliquées <i>Teacher: K. Ledermann</i>	Methoden der klinisch-psychologischen Forschung: Grundlage und klinische Anwendung <i>Teacher: P. Wilhelm</i>
Psychopathologie de l'enfant et de l'adolescent: Diagnostic, classification et traitement <i>Teacher: R. Recabarren</i>	Klinische Kinder und Jugendlichenpsychologie I (Psychopathologie und Klassifikation) <i>Teacher: A. Wyssen</i>
Psychopathologie des troubles liés à la schizophrénie <i>Teacher: D. Spagnuolo</i>	Psychosen (Grundlagen und Intervention) <i>Teacher: V. Roder & D. Müller</i>
Advanced skills en intervention et prévention : approches humanistes expérientielles <i>Teacher: L. Rossier</i>	"Advanced skills": Klinisch- psychologische Interventionverfahren <i>Teacher: E. Biedert</i>
Colloques de recherche en lien avec les travaux de Master des 3 groupes	Kolloquien zu den Masterarbeiten in einer der drei Gruppen



Programme complémentaire jusqu'à 30 crédits



- A compléter aussi vite que possible
- A compléter avant le travail de Master
- Si le programme complémentaire est échoué = le programme de Master aussi



Echec au Master



- Un cours obligatoire non validé
- Deux cours non obligatoires non validés
- Le diplôme n'est pas obtenu en 12 semestres maximum





Examen

- J'ai le droit a deux tentatives de validation durant les 4 périodes d'examen suite à la fin du cours
- L'inscription n'est pas automatique
- Il faut choisir la session que l'on souhaite
- Si je ne viens pas à un examen alors que je suis inscrit.e ceci est considéré comme un echec



Questions administratives (exemple : salles, dates)



- FR : chantal.rodriguez@unifr.ch



Conseil aux études



Alain Chavallaz (Department)

Email : psy-master-counseling@unifr.ch

Pour des questions sur :

- les examens
 - le séjour de mobilité a prévoir au moins deux mois avant (procédure, validation)
30 ECTS maximum (6 ECTS par module)
 - le document a remplir [ects_recognition_form.pdf \(unifr.ch\)](#)
 - ex-matriculation
 - temps pour compléter le master
 - cours -blocs (présence obligatoire)
 - cours externes
 - reconnaissance international du Master
- une page dédiée à la mobilité en anglais sur notre site : <https://www.unifr.ch/psycho/en/studies/mobility/>



Conseil aux études



Pour des conseils spécifiques selon la spécialité (demande d'équivalence, étude de dossier)

- DE : peter.wilhelm@unifr.ch
- FR : ameliejeannetteandre.dentz@unifr.ch



OPTION PSYCHOLOGIE CLINIQUE ET PSYCHOLOGIE DE LA SANTE

L'équipe



OPTION PSYCHOLOGIE CLINIQUE ET PSYCHOLOGIE DE LA SANTE



L'équipe est dirigée par la **Prof. Dr Chantal Martin Sölch** en lien avec le
I-REACH LAB



Pour retrouver les informations

[Psychologie clinique et de la santé \(CHP\) | Département de psychologie | Université de Fribourg \(unifr.ch\)](#)



Option 1 - Psychologie Clinique et de la Santé (CHP)

Pour les personnes admises avec un programme complémentaire : le travail de Master ne peut être commencé qu'une fois le programme complémentaire validé dans son entier. Cela peut prolonger les études d'un semestre ou plus.

Uniquement valable pour les personnes ayant commencé leurs études au *semestre d'automne 2022* ou plus tard.



Merci pour votre attention





DES QUESTIONS ?

